



# ΕΝΗΜΕΡΩΣΗ ΓΙΑ ΤΟ ΕΡΓΟ ΤΗΣ ΣΗΡΑΓΓΑΣ WEST GATE

ΕΚΔΟΣΗ #20  
ΜΑΡΤΙΟΣ 2023

## Τα γεωτρύπανα για το άνοιγμα της σήραγγας προχωρούν δυναμικά

Η εκσκαφή της μίας Σήραγγας West Gate έχει ολοκληρωθεί, με το Γεωτρύπανο Σήραγγας Vida να ανοίγει την είσοδο προς την πόλη το Φεβρουάριο, ολοκληρώνοντας μια διαδρομή μήκους 2,8 χιλιομέτρων.

Το Γεωτρύπανο Vida άνοιξε τη σήραγγα στο Yarraville, ακολουθώντας μια διαδρομή από την δυτική πλευρά του Ποταμού Maribyrnong κάτω από το Yarraville έως τη Williamstown Road κοντά στο West Gate Freeway, κατόπιν εκσκαφών για τη διάνοιξη περίπου 7.000 ωρών συνολικά.

Η πρόδος σηματοδοτεί ένα σημαντικό ορόσημο για το έργο, με το Γεωτρύπανο Bella προγραμματισμένο να ολοκληρώσει διαδρομή τεσσάρων χιλιομέτρων από μόλις τα δυτικά του Ποταμού Maribyrnong στα μόλις ανατολικά της Millers Road, στους επόμενους μήνες.

Πάνω από το 90% της διάνοιξης της σήραγγας έχει ολοκληρωθεί.

Εικόνα: Το Γεωτρύπανο Vida ανοίγει την είσοδο προς την πόλη



Εξερχόμενη σήραγγα  
μήκους 4 χιλιομέτρων



Εισερχόμενη σήραγγα  
μήκους 2,8 χιλιομέτρων



Τα φορτηγά υπόγεια  
μακριά από τοπικούς  
δρόμους



Εναλλακτική λύση για  
τη Γέφυρα West Gate

**ΕΓΓΡΑΦΕΙΤΕ ΓΙΑ  
ΕΝΗΜΕΡΩΣΕΙΣ ΓΙΑ ΤΟ  
ΕΡΓΟ ΣΤΗ ΔΙΕΥΘΥΝΣΗ:**  
[westgatetunnelproject.vic.gov.au](http://westgatetunnelproject.vic.gov.au)

In partnership with:

Transurban

WEST GATE TUNNEL  
PROJECT

MAJOR  
TRANSPORT  
INFRASTRUCTURE  
AUTHORITY

VICTORIA'S  
BIG BUILD

VICTORIA  
State  
Government



## Κύριες κατασκευαστικές εργασίες για όλο το Έργο της Σήραγγας West Gate

**Αναλαμβάνουμε μια σειρά πολύπλοκων εργασιών για όλο το Έργο της Σήραγγας West Gate, με επιπτώσεις στον τρόπο που μετακινήστε προς και από την πόλη.**

Ακολουθεί μια ενημέρωση για τις διαταραχές κατά τη διάρκεια των επόμενων λίγων μηνών:

- Footscray Road – κλείσιμο μιας κατεύθυνσης κάθε φορά μέχρι τον Ιούνιο
- Wurundjeri Way – η οδός κλειστή το βράδυ για τον Απρίλιο και μια λωρίδα κλειστή προς κάθε κατεύθυνση μέχρι τον Οκτώβριο
- Williamstown Road – κλείσιμο της οδού και της ράμπας στον αυτοκινητόδρομο κατά τη διάρκεια της νύχτας
- West Gate Freeway – ο Αυτοκινητόδρομος κλειστός κατά τη διάρκεια της νύχτας
- Millers Road – η οδός και η ράμπα στον αυτοκινητόδρομο κλειστές κατά την διάρκεια της νύχτας.

### **Σχεδιάστε τη διαδρομή σας εκ των προτέρων και αφήστε επιπλέον χρόνο για να φτάσετε στον προορισμό σας**

Με πολλές κατασκευαστικές εργασίες που πραγματοποιούνται σε όλο το δίκτυο, διασφαλίστε ότι ελέγχετε για τυχόν διαταραχές πριν ξεκινήσετε.

Εάν μπορείτε, αποφύγετε τις μετακινήσεις σε ώρες αιχμής, ακολουθήστε μια εναλλακτική διαδρομή για να αποφύγετε τις εργασίες ή σκεφτείτε να χρησιμοποιήσετε δημόσιες συγκοινωνίες όπου είναι δυνατόν.

Ενώ βρίσκεστε στον δρόμο: να ακούτε τα δελτία κυκλοφορίας και να αναζητάτε την ψηφιακή οδική σήμανση που σας δίνει συμβουλές σε πραγματικό χρόνο για την διάρκεια των διαδρομών και για εναλλακτικές διαδρομές.

Για τακτικές ενημερώσεις για την κυκλοφορία, εγγραφείτε στην διεύθυνση [info@wgta.vic.gov.au](mailto:info@wgta.vic.gov.au) ή μέσω του ιστοτόπου μας [westgatetunnelproject.vic.gov.au](http://westgatetunnelproject.vic.gov.au)

## Σας ευχαριστούμε για την υπομονή σας

Εργαζόμαστε κατά την διάρκεια του Καλοκαιριού για να ολοκληρώσουμε όσο το δυνατόν περισσότερες εργασίες όταν είναι γενικά πιο ήσυχα στους δρόμους.

Οι διαταραχές μπορεί να προκαλέσουν εκνευρισμό και εκτιμούμε την υπομονή σας. Προσπαθούμε να κάνουμε όσο το δυνατόν περισσότερες εργασίες το βράδυ για να μειώσουμε τις επιπτώσεις στους οδηγούς, αλλά ορισμένες διαταραχές κατά τη διάρκεια της ημέρας είναι αναπόφευκτες.

Κατά την ολοκλήρωσή του, το Έργο της Σήραγγας West Gate θα κάνει τα εσωτερικά δυτικά προάστια ένα καλύτερο μέρος να ζει κανείς, με 9.000 λιγότερα φορτηγά να χρησιμοποιούν τους αστικούς δρόμους, 4 εκτάρια νέων ανοιχτών χώρων και χιλιάδες δέντρα.



Κατασκευή υπερυψωμένου δρόμου στη Footscray Road

## Το Έργο της Σήραγγας West Gate διασχίζει τον Ποταμό Maribyrnong

Αυτή, η δεύτερη, ζωτικής σημασίας διάβαση του ποταμού, θα παρέχει μια πολυπόθητη εναλλακτική διαδρομή αντί της Γέφυρας West Gate, βοηθώντας την απομάκρυνση πάνω των 9.000 φορτηγών από τους τοπικούς δρόμους.

Αυτή η σύνδεση θα περιλαμβάνει ράμπες προς το Λιμάνι στη MacKenzie Road και την Appleton Dock Road για άμεση πρόσβαση στον αυτοκινητόδρομο. Θα οικοδομήσουμε, επίσης, νέους ανοιχτούς χώρους κοντά στο Moonee Ponds Creek, με τη φύτευση χιλιάδων δέντρων και φυτών κοντά σε μονοπάτια για περπάτημα και ποδηλατοδρόμους και κανάλια.

Η κατασκευή έχει ολοκληρωθεί στο 50%. Ένας εντυπωσιακός γερανός 1.600 τόνων, που είναι ορατός από την πλευρά του Ποταμού Maribyrnong που βλέπει προς την πόλη, είναι ο μοναδικός του είδους του στην Αυστραλία. Η μεγαλύτερη δοκός ζυγίζει περίπου 180 τόνους, με ένα γιγαντιαίο άνοιγμα μήκους 50 μέτρων.

Θα υπάρξουν κατά διαστήματα αποκλεισμοί δρόμων στη Maribyrnong Street από τον Ιανουάριο έως τον Ιούλιο 2023. Αυτό είναι ώστε να μπορούν να μεταφερθούν χαλύβδινοι δοκοί στον χώρο, να προετοιμαστούν για ανύψωση και κατόπιν να ανυψωθούν και να τοποθετηθούν στην τελική θέση τους πάνω από τον Ποταμό Maribyrnong.

Η κατασκευή των γεφυρών συνεχίζεται έως τα τέλη του 2023.

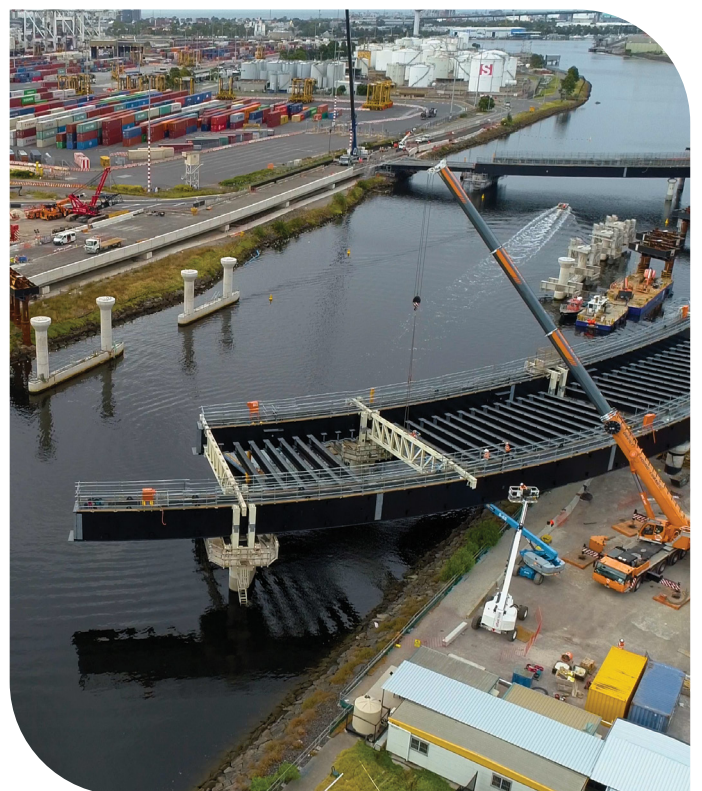

Χαλύβδινοι δοκοί για τις νέες γέφυρες του Ποταμού Maribyrnong

## Το Πρόγραμμα Φύτευσης στην Πίσω Αυλή στέφθηκε με επιτυχία

Οι κάτοικοι κοντά στις περιοχές κατασκευής του έργου θα έχουν πιο πράσινους κήπους τα επόμενα χρόνια, χάρη στο Πρόγραμμα Φύτευσης στην Πίσω Αυλή.

Αναγνωρίζουμε ότι ένα κατασκευαστικό έργο τέτοιου μεγέθους θα έχει επιπτώσεις στην κοινότητα στην οποία εργαζόμαστε.

Μέσω αυτού του προγράμματος παρείχαμε στους κατοίκους κατά μήκος του διαδρόμου του έργου δωρεάν γηγενή φυτά ή κουπόνια για φυτώρια για να τους βοηθήσουμε να κάνουν το σπίτι και τα προάστιά τους πιο πράσινα.

Συνολικά, δόθηκαν κουπόνια άνω των \$10.000 δωρεάν σε επιλέξιμους κατοίκους.



Πρόγραμμα Φύτευσης στην Πίσω Αυλή

## Προχωρά η κατασκευή του υπερυψωμένου αυτοκινητοδρόμου

Η γέφυρα καθέλκυσης βάρους 1.200 τόνων και μήκους 11 μέτρων στη Footscray Road έχει περιστραφεί, ενώ η κατασκευή της λωρίδας κυκλοφορίας με κατεύθυνση προς την πόλη έχει πλέον σχεδόν ολοκληρωθεί.

Ο τεράστιος γερανός άρχισε την κατασκευή ενός υπερυψωμένου αυτοκινητοδρόμου πάνω από τη Footscray Road στο τέλος του περασμένου έτους, ο οποίος θα συνδέσει τις δίδυμες σήραγγες κάτω από το Yarraville με το CityLink, το Λιμάνι και το κέντρο της πόλης.

Επίσης, θα περιέχει και τμήμα ενός νέου αποκλειστικού ποδηλατοδρόμου μήκους 2,5 χιλιομέτρων, δίνοντας στους ποδηλάτες μια ασφαλή και γρήγορη διαδρομή προς και από την πόλη, στηρίζοντας τους κατοίκους της Μελβούρνης να επιλέγουν δραστηρίες επιλογές μετακίνησης.

Το κλείσιμο των λωρίδων με κατεύθυνση προς την πόλη στη Footscray Road μεταξύ των Dock Link Road και Appleton Dock Road θα παραμείνει σε ισχύ έως τις αρχές Απριλίου.

Από τον Απρίλιο έως τα μέσα Μαΐου, οι λωρίδες με κατεύθυνση προς τα ανατολικά θα ξαναοιζούν για την κυκλοφορία και οι λωρίδες με κατεύθυνση προς τα δυτικά στη Footscray Road μεταξύ των Dock Link Road και Appleton Dock Road θα κλείσουν καθώς η γερανογέφυρα καθέλκυσης αλλάζει πλευρές για να συνεχιστεί η κατασκευή της υπερυψωμένης δομής με κατεύθυνση προς τα δυτικά.

Περισσότερες πληροφορίες για αυτό το κλείσιμο θα είναι διαθέσιμες όσο πλησιάζει ο χρόνος.

Ελέγξτε τον γερανό καθώς αλλάζει πλευρά από την μια πλευρά του δρόμου στην άλλη.

Σύνδεση του κώδικα QR στην παρέλευση του χρόνου.



Νέες συνδέσεις προς την πόλη



Υπερ-ποδηλατόδρομος μήκους 2,5 χιλιομέτρων



Απευθείας συνδέσεις με το λιμάνι

Η κατασκευή της λωρίδας με κατεύθυνση προς την πόλη έχει ξεκινήσει



### ΕΓΓΡΑΦΕΙΤΕ ΓΙΑ ΕΝΗΜΕΡΩΣΕΙΣ ΤΟΥ ΕΡΓΟΥ:

[westgatetunnelproject.vic.gov.au](http://westgatetunnelproject.vic.gov.au)

Ακολουθήστε μας στα μέσα κοινωνικής δικτύωσης



### ΕΠΙΚΟΙΝΩΝΗΣΤΕ ΜΑΖΙ ΜΑΣ

[info@wgta.vic.gov.au](mailto:info@wgta.vic.gov.au) | 1800 105 105

Κέντρο Πληροφοριών του Έργου Σήραγγας West Gate  
Γωνία Somerville Rd και Whitehall St  
Yarraville VIC 3013



### Υπηρεσία Μετάφρασης

Για άλλες γλώσσες εκτός της Αγγλικής, παρακαλείστε να καλέσετε το 03 9209 0147.

Παρακαλείστε να επικοινωνήσετε μαζί μας εάν θα θέλατε αυτές τις πληροφορίες σε προσβάσιμη μορφή.

Εάν χρειάζεστε βοήθεια λόγω προβλήματος ακοής ή ομιλίας, παρακαλείστε να επισκεφθείτε τη διεύθυνση [relayservice.gov.au](http://relayservice.gov.au)