

Διαμόρφωση ενός λαμπρού μέλλοντος για ακμάζουσες συνοικίες γύρω από έξι νέους σταθμούς

Ο Προαστιακός Περιφερειακός Σιδηρόδρομος δεν θα μεταμορφώσει μόνο το δίκτυο των δημόσιων συγκοινωνιών μας – θα συμβάλει στη διαμόρφωση του τρόπου με τον οποίο θα αναπτύσσεται η Μελβούρνη τις επόμενες δεκαετίες.

Αυτή είναι μια συναρπαστική ευκαιρία για τον σχεδιασμό του μέλλοντος των συνοικιών γύρω από τους σταθμούς SRL – για τη δημιουργία ακμαζόντων κέντρων με ποιοτικές επιλογές στέγασης, υπηρεσίες και ευκαιρίες απασχόλησης κοντά στο σπίτι σας.

Διαβάστε τα προσχέδια οραμάτων που περιγράφουν προκαταρκτικές ιδέες και ευκαιρίες για κάθε τοπική περιοχή.

Λάβετε ενεργό μέρος στέλλοντάς μας τα σχόλιά σας και συμβάλλοντας στην ανάπτυξη ενός κοινού οράματος – αξιοποιώντας τα δυνατά σημεία και τα χαρακτηριστικά αυτών των τοπικών συνοικιών.

Τα σχόλια από τους κατοίκους, τους εμπόρους και τους οργανισμούς των περιοχών θα διαμορφώσουν τον στρατηγικό μακροπρόθεσμο σχεδιασμό για το **Cheltenham**, το **Clayton**, το **Monash**, το **Glen Waverley**, το **Burwood** και το **Box Hill**.

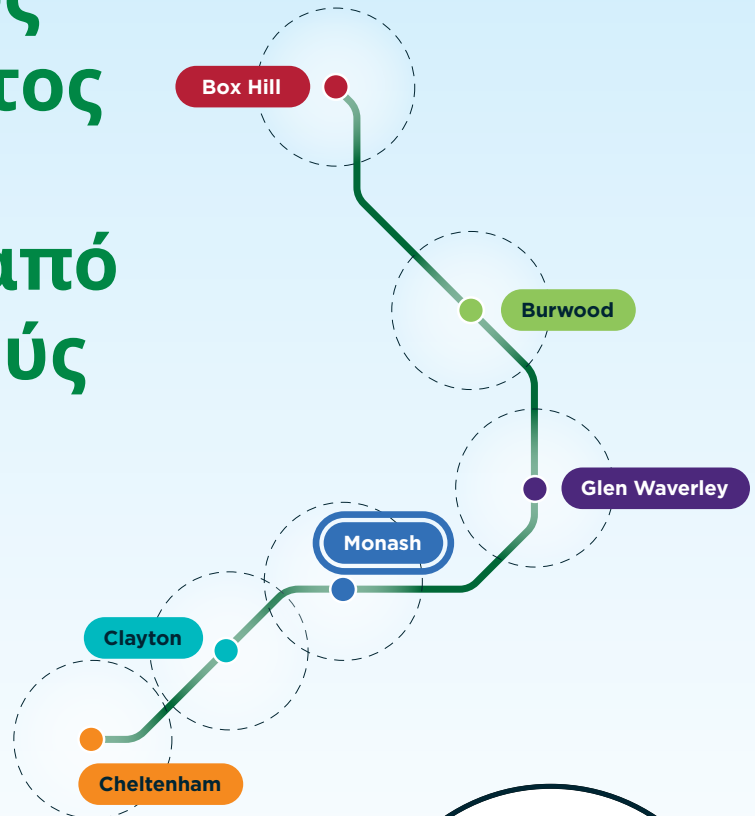

Η Βικτώρια και η Μελβούρνη αναπτύσσονται ραγδαία

Η Βικτώρια αναμένεται να φιλοξενεί περίπου 11 εκατομμύρια ανθρώπους τη δεκαετία του 2050, ενώ έως και 9 εκατομμύρια από αυτούς θα εδρεύουν στη Μελβούρνη. Αυτό είναι το ίδιο μέγεθος που έχει το Λονδίνο σήμερα.

Το ακτινωτό μητροπολιτικό σιδηροδρομικό μας δίκτυο δεν υποστηρίζει μια αναπτυσσόμενη πόλη. Ιστορικά, η Μελβούρνη έχει αναπτυχθεί στις παρυφές της. Και όσο περισσότερο εξαπλώνεται μια πόλη, τόσο λιγότερο κατοικήσιμη γίνεται.

Η σύνδεση των προαστίων μας θα φέρει τους ανθρώπους εκεί που πρέπει να πάνε – στο πανεπιστήμιο και στο σχολείο, στα ιατρικά ραντεβού και στην εργασία – και θα βοηθήσει τη Μελβούρνη να γίνει μια «πόλη κέντρων».

Απαιτείται λεπτομερής και προσεκτικός σχεδιασμός για να μπορέσουν οι περιοχές γύρω από τους νέους σταθμούς να αξιοποιήσουν τα υπάρχοντα πλεονεκτήματα αυτών των προαστίων και να διασφαλίσουν ότι αυτές οι κοινότητες θα συνεχίσουν να ευδοκίμουν στο μέλλον.

Βοηθήστε μας να διαμορφώσουμε

ένα όραμα για το

Monash του αύριο



Ένα προσχέδιο οράματος για το Monash

Το Monash φιλοξενεί ήδη παγκοσμίως αναγνωρισμένα εκπαιδευτικά και ερευνητικά ιδρύματα και θα αναπτυχθεί ως το επίκεντρο της Μελβούρνης για την καινοτομία στην υγεία, την ιατρική, τα υλικά και την κατασκευή.

Το Monash θα υποστηρίξει έναν νέο επιχειρηματικό προορισμό σημαντικό για την πολιτεία, που θα ενώσει πολυεθνικές επιχειρήσεις και νέους επιχειρηματίες από ώριμους και αναδυόμενους τομείς. Αυτές θα είναι οι θέσεις εργασίας και οι βιομηχανίες που είναι απαραίτητες για τη μελλοντική ανταγωνιστικότητα και ευημερία της Μελβούρνης.

Με ιδιαίτερη έμφαση στην περιβαλλοντική βιωσιμότητα και τις εταιρικές σχέσεις μεταξύ κυβέρνησης, θεσμών, βιομηχανίας και επιχειρήσεων, το Monash θα αναγνωριστεί για τον ηγετικό του ρόλο, αναδεικνύοντας τη συνύπαρξη νέων τεχνολογιών και οικονομικής ανάπτυξης.

Το Monash θα είναι ένα μέρος όπου η πεζοπορία και η ποδηλασία συμπληρώνουν τις δημόσιες συγκοινωνίες υψηλής συχνότητας και μειώνουν την εξάρτηση από τα αυτοκίνητα.

Στους δρόμους και τις πλατείες γύρω από τον σταθμό, θα ξεδιπλωθεί ένα νέο είδος κέντρου της πόλης που συμπληρώνει τον ανοιχτό χώρο και τις ψυχαγωγικές ανέσεις του πανεπιστημιακού περιβάλλοντος. Ένα δυναμικό μείγμα κοινωνικών, πολιτιστικών και εμπορικών εμπειριών θα δημιουργήσει ευκαιρίες για τους ανθρώπους να συνδεθούν, να συνεργαστούν και να μοιραστούν τις ιδέες τους.

Θα έχει μια εκλεκτική αίσθηση, όπου τα νέα κτήρια θα βρίσκονται δίπλα σε χώρους που έχουν προσαρμοστεί για να αναπτυχθούν οι επιχειρήσεις. Οι χρήσεις ψυχαγωγίας θα υποστηρίξουν τη δημόσια ζωή μέσω ζωντανών καφέ στις γωνίες των δρόμων, μικρών μπαρ και αστικής τέχνης σε απρόσμενες τοποθεσίες.

Με την πάροδο του χρόνου, το Monash θα προσφέρει περισσότερη ποικιλομορφία στη στέγαση για όλα τα είδη ανθρώπων. Φοιτητές, ερευνητές, ακαδημαϊκοί και επιχειρηματίες από όλο τον κόσμο θα συναναστρέφονται με ντόπιους στις συμπαγείς, έξυπνες και βιώσιμες γειτονιές του Monash.

Στο Monash, ο Ανατολικός Προαστιακός Περιφερειακός Σιδηρόδρομος (SRL East) θα ξεκλειδώσει μια περιφέρεια γνώσης και καινοτομίας με παγκόσμιο αντίκτυπο.

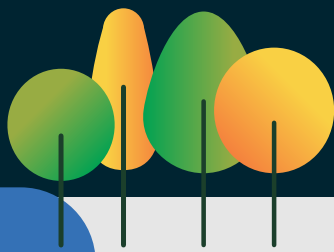



Τα σχόλιά σας είναι σημαντικά

Αυτό είναι το προσχέδιο του οράματος για το Monash, που περιγράφει τις προκαταρκτικές ιδέες, τις ευκαιρίες και τα σχέδια για την περιφέρεια του σταθμού.

Μόλις μάθετε για το όραμα για την περιοχή σας, βεβαιωθείτε ότι μας δίνετε τα σχόλιά σας – οι ιδέες σας θα βοηθήσουν στη διαμόρφωση του στρατηγικού μακροπρόθεσμου σχεδιασμού για το Monash.

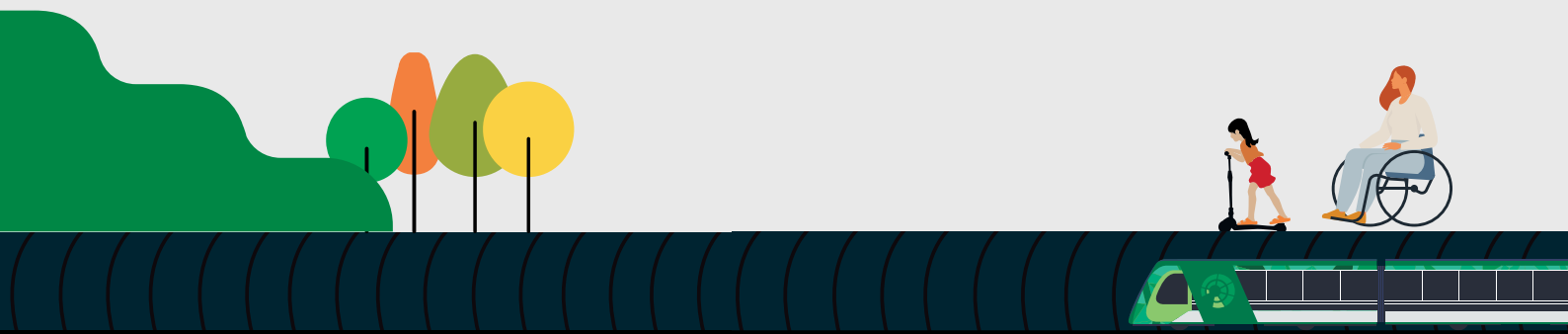

Συχνές ερωτήσεις

Τι είναι περιφέρεια;

Περιφέρεια είναι μια περιοχή ή μια ομάδα συνοικιών με κοινή ιστορία και μελλοντικό ρόλο. Είναι κοινωνικά και οικονομικά οικοσυστήματα με σαφή ταυτότητα και αίσθηση του τόπου. Οι περιφέρειες μπορούν να καλύπτουν μια μεγάλη περιοχή, όπως τα Docklands στη Μελβούρνη, ή να έχουν συγκεκριμένη χρήση ή κοινό σκοπό, όπως το Arts Precinct.

Τι είναι τα προσχέδια οραμάτων;

Η Αρχή Προαστιακού Περιφερειακού Σιδηροδρόμου (SRLA) έχει αναπτύξει προσχέδια οραμάτων για κάθε περιφέρεια με βάση τις προτεραιότητες και τα σχόλια που έχουν συγκεντρωθεί εδώ και πολλά χρόνια. Τα οράματα εντοπίζουν τομείς ευκαιριών, προκαταρκτικές ιδέες και προσχέδια περιφερειών που συνδέουν τον χώρο σήμερα με το πώς θα μπορούσε να μοιάζει στο μέλλον.

Με απλά λόγια, τα προσχέδια οραμάτων είναι αυτό που περιμένουμε να είναι η περιφέρεια στο μέλλον. Οι τομείς ευκαιριών και ιδεών που εκτίθενται στα προσχέδια οραμάτων και στα σχέδια περιφερειών είναι τα μονοπάτια που θα καθοδηγήσουν τον τρόπο με τον οποίο ο SRL μεταμορφώνει τις υπάρχουσες συνοικίες με την πάροδο του χρόνου.

Πώς μπορώ να συμμετάσχω;



Μπορείτε να διαβάσετε το προσχέδιο του οράματος περιφέρειας για κάθε συνοικία, μαζί με προκαταρκτικές ιδέες και περιοχές ευκαιριών.

Απλώς στείλτε τα σχόλιά σας μέσω email στη διεύθυνση visionfeedback@srla.vic.gov.au.

Μπορείτε να κατεβάσετε το πλήρες προσχέδιο του οράματος για την περιφέρεια στη διεύθυνση suburbanrailloop.vic.gov.au/draft-precinct-vision



Ένας χώρος όπου οι άνθρωποι λατρεύουν να ζουν, να εργάζονται και να επισκέπτονται

Η μελλοντική αλλαγή στο Monash θα καθοδηγείται από στρατηγικό σχεδιασμό που διασφαλίζει τη μακροπρόθεσμη επιτυχία του.

Οι ευρύτερες περιοχές γύρω από τους νέους σταθμούς SRL μπορούν να εξελιχθούν με ευκαιρίες σχεδιασμού και χρήσης γης για να αποδεσμευθεί χώρος και να ικανοποιηθούν οι ανάγκες της αναπτυσσόμενης κοινότητάς μας.

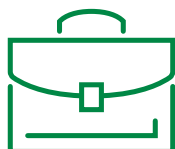

Χώροι για αυξημένες ευκαιρίες απασχόλησης, επιχειρήσεων και θέσεων εργασίας



Χώροι για την ανάπτυξη της υγείας, της εκπαίδευσης και της έρευνας



Σημεία αλλαγής για περισσότερα κτήρια στέγασης και μικτής χρήσης κατάλληλα για την τοποθεσία

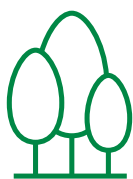

Χώροι για πάρκα, κήπους, δέντρα και διαμόρφωση τοπίου



Χώροι για καλύτερες πεζοπορικές, ποδηλατικές και συγκοινωνιακές συνδέσεις



Χώροι για κοινωνικές εγκαταστάσεις, τοπικές υπηρεσίες, εκπαίδευση και αναψυχή

Τι είδους αλλαγή θα μπορούσε να συμπεριληφθεί στο νέο σχέδιο της περιφέρειας σταθμού;

Μεσαία

Μεγαλύτερη

Σημαντική

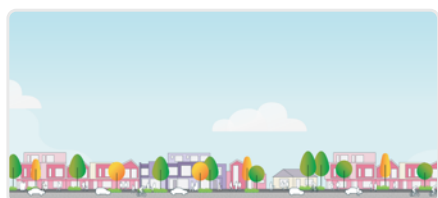

Περισσότερα μελλοντικά σπίτια σε ημιανεξάρτητες κατοικίες και μεζονέτες (townhouses), με δυνατότητα για διαμερίσματα σε χαμηλές πολυκατοικίες. Ενδεικτικά μόνο.

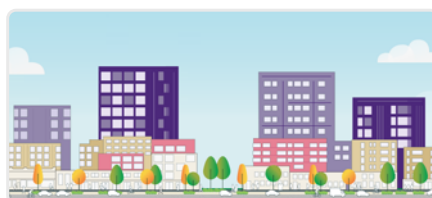

Περισσότερες επιλογές στέγασης σε γειτονίες μικτής χρήσης, που περιλαμβάνουν διαμερίσματα και μεζονέτες (townhouses). Ενδεικτικά μόνο.

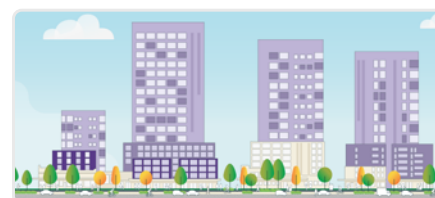

Ψηλότερα εμπορικά κτήρια σε ένα μικτής χρήσης κέντρο πόλης. Ενδεικτικά μόνο.



Μελλοντική απασχόληση

Ένα μείγμα βιομηχανικών και εμπορικών χρήσεων κτηρίων, που επεκτείνει την υπάρχουσα προηγμένη παραγωγική ικανότητα μαζί με νέους χώρους για καινοτόμες νέες επιχειρήσεις.

Πού θα μπορούσε να συμπεριληφθεί αλλαγή στο νέο σχέδιο της περιφέρειας σταθμού;

Αυτή είναι μια οπτική αναπαράσταση του Προσχεδίου Οράματος Περιφέρειας Σταθμού. Προσδιορίζει πού είναι πιθανό να συμβεί η αλλαγή καθώς το Monash μεγαλώνει.

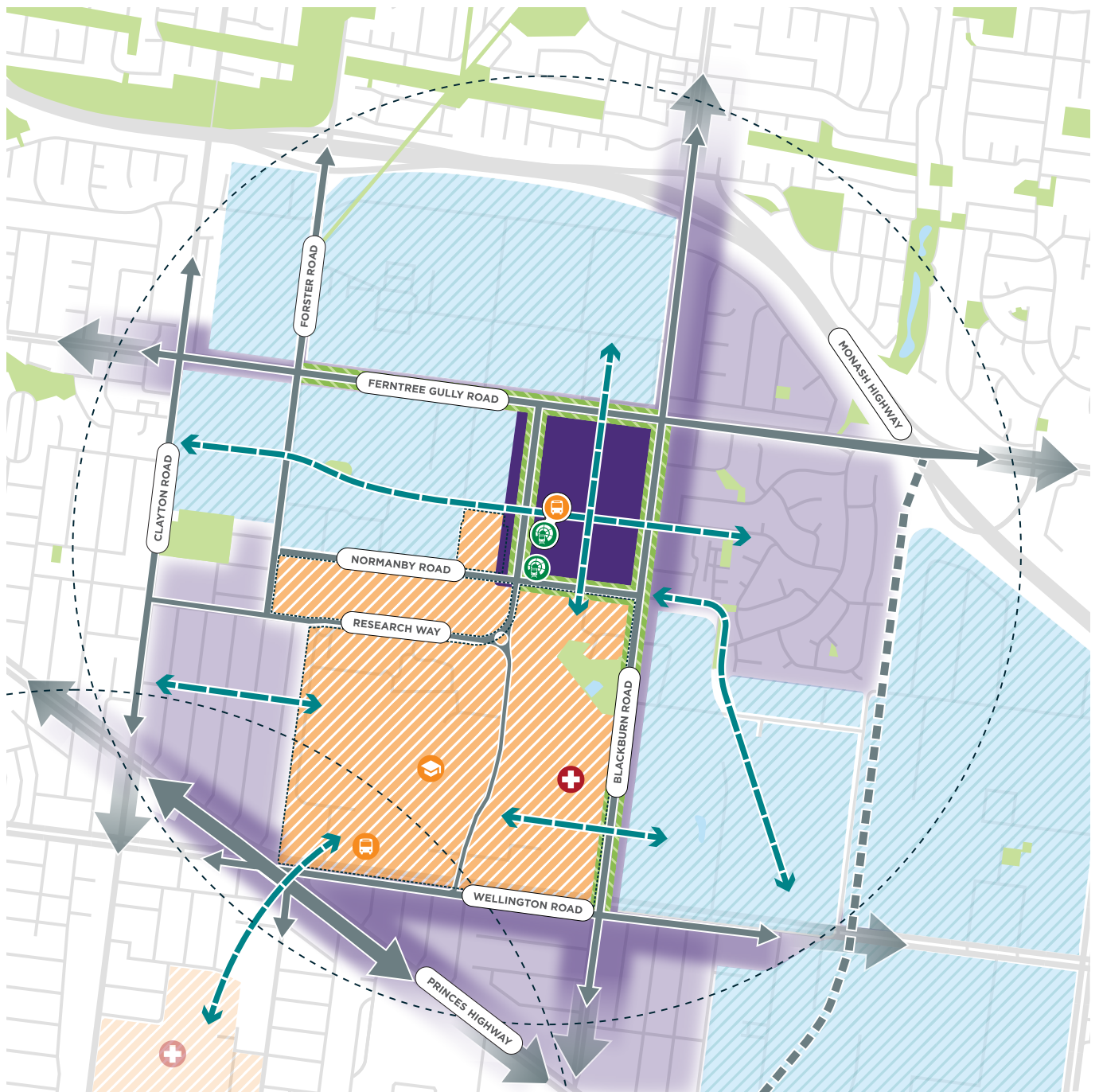

Εντατικοποίηση της Απασχόλησης (Εμπορικής και Βιομηχανικής)

Υποστήριξη της Ανάπτυξης της Υγείας, της Εκπαίδευσης και της Έρευνας

Κύρια Τοποθεσία

Ανοιχτός Χώρος

Υδάτινος Δρόμος

Ακτίνα 1600μ γύρω από τον Σταθμό του Ανατολικού SRL

Δρόμοι

Σταθμός Ανατολικού SRL

Σταθμός Λεωφορείων

Βασικές Διαπεριφερειακές Συνδέσεις

Πιθανός Ενισχυμένος Διάδρομος









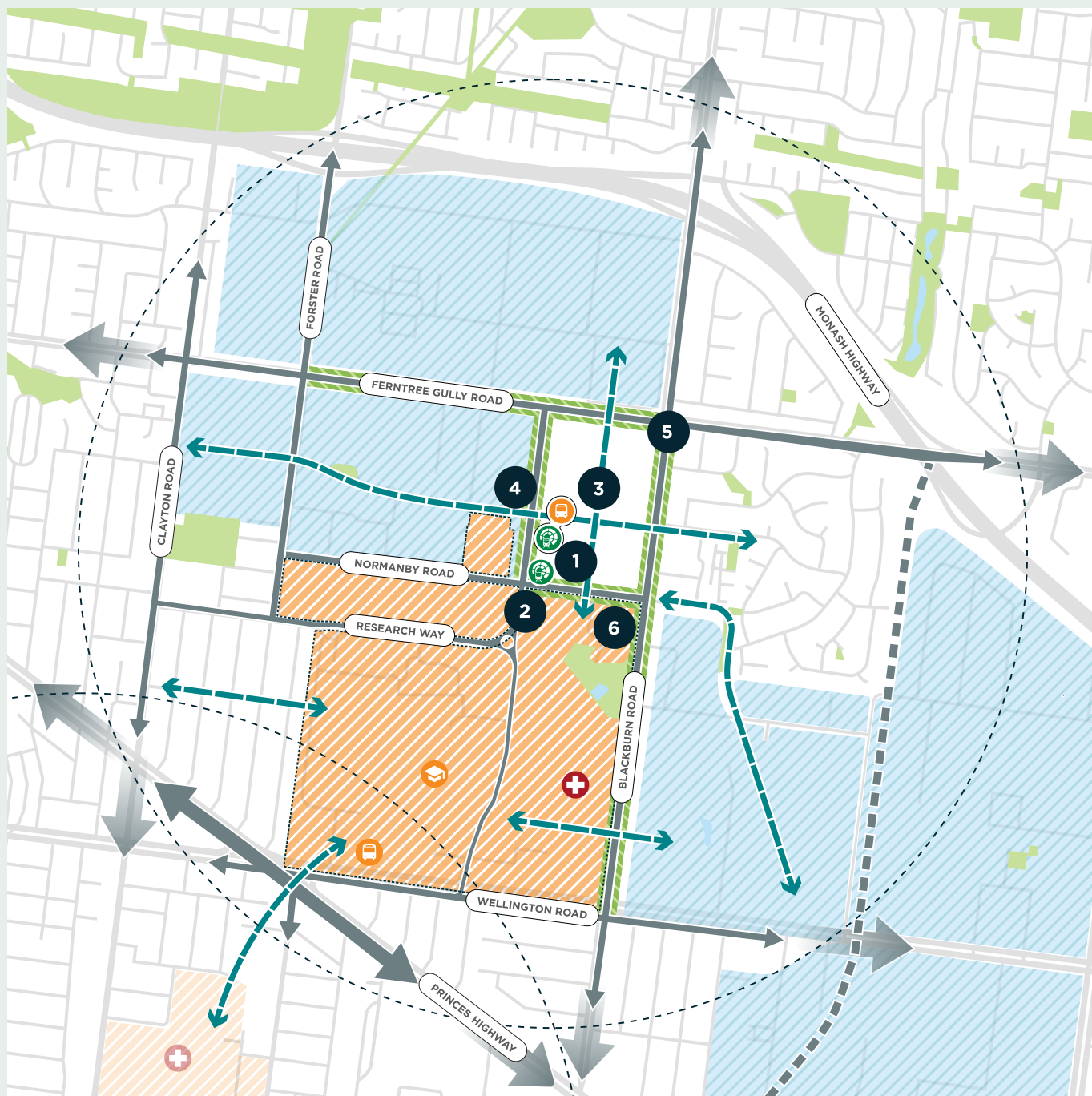





Τριτοβάθμια Εκπαίδευση

Νοσοκομείο

Προκαταρκτικές ιδέες

Οι προκαταρκτικές ιδέες για το Monash αποτελούν σημείο εκκίνησης για συζήτηση στην κοινότητα. Προτείνουν κάποιες πιθανές αλλαγές στην περιφέρεια, που θα βοηθήσουν στην υλοποίηση του Οράματος για το Monash.



	Εντατικοποίηση της Απασχόλησης (Εμπορικής και Βιομηχανικής)		Κύρια Τοποθεσία		Δρόμοι		Πιθανός Ενισχυμένος Διάδρομος
	Υποστήριξη της Ανάπτυξης της Υγείας, της Εκπαίδευσης και της Έρευνας		Ανοιχτός Χώρος		Σταθμός Ανατολικού SRL		Τριτοβάθμια Εκπαίδευση
			Υδάτινος Δρόμος		Σταθμός Λεωφορείων		Νοσοκομείο
			Ακτίνα 1600μ γύρω από τον Σταθμό του Ανατολικού SRL		Βασικές Διαπεριφερειακές Συνδέσεις		Προκαταρκτικές Ιδέες

1 Δημιουργία ενός νέου κέντρου πόλης στην περιφέρεια Monash

Προτεραιότητα στην απασχόληση υψηλής έντασης με την υποστήριξη κατοικιών, καταστημάτων λιανικής πώλησης, χώρων εστίασης και κοινοτικών εγκαταστάσεων γύρω από τον σταθμό SRL, ιδιαίτερα στις οδούς Howleys και Normanby Road. Ανάπτυξη εμπορικού σήματος για την περιφέρεια ως περιοχή καινοτομίας, ενθαρρύνοντας περισσότερες επιχειρήσεις να εγκατασταθούν εκεί. Βελτίωση των συνδέσεων για την υποστήριξη των ανθρώπων ώστε να περπατούν, να ποδηλατούν και να χρησιμοποιούν τις δημόσιες συγκοινωνίες.

2 Ενεργοποίηση δρόμων για να μετατραπεί η μετακίνηση μεταξύ προορισμών σε μια συνδεδεμένη εμπειρία

Ενθάρρυνση ιδρυμάτων και μεγάλων ιδιοκτητών γης να προσανατολίσουν τα κτήρια για να βελτιώσουν την πρόσβαση στις τοποθεσίες τους και μέσω αυτών. Βελτίωση των οδικών τοπίων και των πεζοπορικών και ποδηλατικών συνδέσεων μεταξύ προορισμών εντός της περιφέρειας, ειδικά μεταξύ του νέου σταθμού, του Πανεπιστημίου Monash, του CSIRO και του Καρδιολογικού Νοσοκομείου της Βικτώριας.



3 Ενθάρρυνση των πυρήνων καινοτομίας που υποστηρίζουν την οικονομική ανάπτυξη

Προτεραιότητα στην οικονομική ανάπτυξη και την απασχόληση με πολεοδομικές ρυθμίσεις που υποστηρίζουν τις υπάρχουσες επιχειρήσεις να επεκταθούν και προσελκύουν νέες επιχειρήσεις έρευνας και ανάπτυξης. Υποστήριξη της εντατικοποίησης εξειδικευμένων χρήσεων όπως η μονάδα παρασκευής εμβολίων mRNA Moderna, το Κέντρο Νανοκατασκευής της Μελβούρνης και το Καρδιολογικό Νοσοκομείο της Βικτώριας.

4 Βελτίωση της κίνησης και των συνδέσεων σε ολόκληρη την περιφέρεια

Δημιουργία ενός μοτίβου δρόμων που μοιάζει με πλέγμα σε όλη την κεντρική περιοχή της περιφέρειας βόρεια της οδού Normanby Road και νότια της οδού Ferntree Gully Road και βελτίωση των πεζοπορικών και ποδηλατικών συνδέσεων σε ολόκληρη την περιφέρεια. Βελτίωση των συνδέσεων μεταξύ του νέου κέντρου της πόλης στον σταθμό SRL και των περιοχών απασχόλησης κατά μήκος της οδού Blackburn Road.

5 Δημιουργία πιο πράσινων δρόμων που περιλαμβάνουν αυξημένη βλάστηση και μειωμένες σκληρές επιφάνειες

Αύξηση της κάλυψης με σκιές δέντρων σε όλη την περιφέρεια και ενθάρρυνση των επιχειρήσεων να χρησιμοποιούν πιο βιώσιμες πρακτικές. Διερεύνηση τρόπων υποστήριξης της κοινοτικής χρήσης και επαναφοράς των υφιστάμενων υποδομών ύδρευσης στη φυσική τους κατάσταση και βελτίωση των ευκαιριών επαναχρησιμοποίησης του νερού σε ολόκληρη την περιφέρεια.

6 Προώθηση της παραγωγικότητας και της οικονομικής ανάπτυξης

Σχέδιο για διαδρόμους δημόσιων συγκοινωνιών κατά μήκος των οδών Ferntree Gully Road και Blackburn Road. Υποστήριξη ενός εντατικού επιπέδου ανάπτυξης που επιτρέπει στους περιπατητές, τους ποδηλάτες και τους χρήστες των δημόσιων συγκοινωνιών να επωφελούνται από καλύτερες συνδέσεις και μεγαλύτερη προσβασιμότητα.



Περιοχές ευκαιριών

Οι παρακάτω περιοχές επισημαίνουν τα σημεία όπου είναι πιθανό να επέλθουν αλλαγές στο Monash και προσφέρουν ευκαιρίες για την υποστήριξη της ανάπτυξης και την παροχή οφελών σε ολόκληρη την κοινότητα.

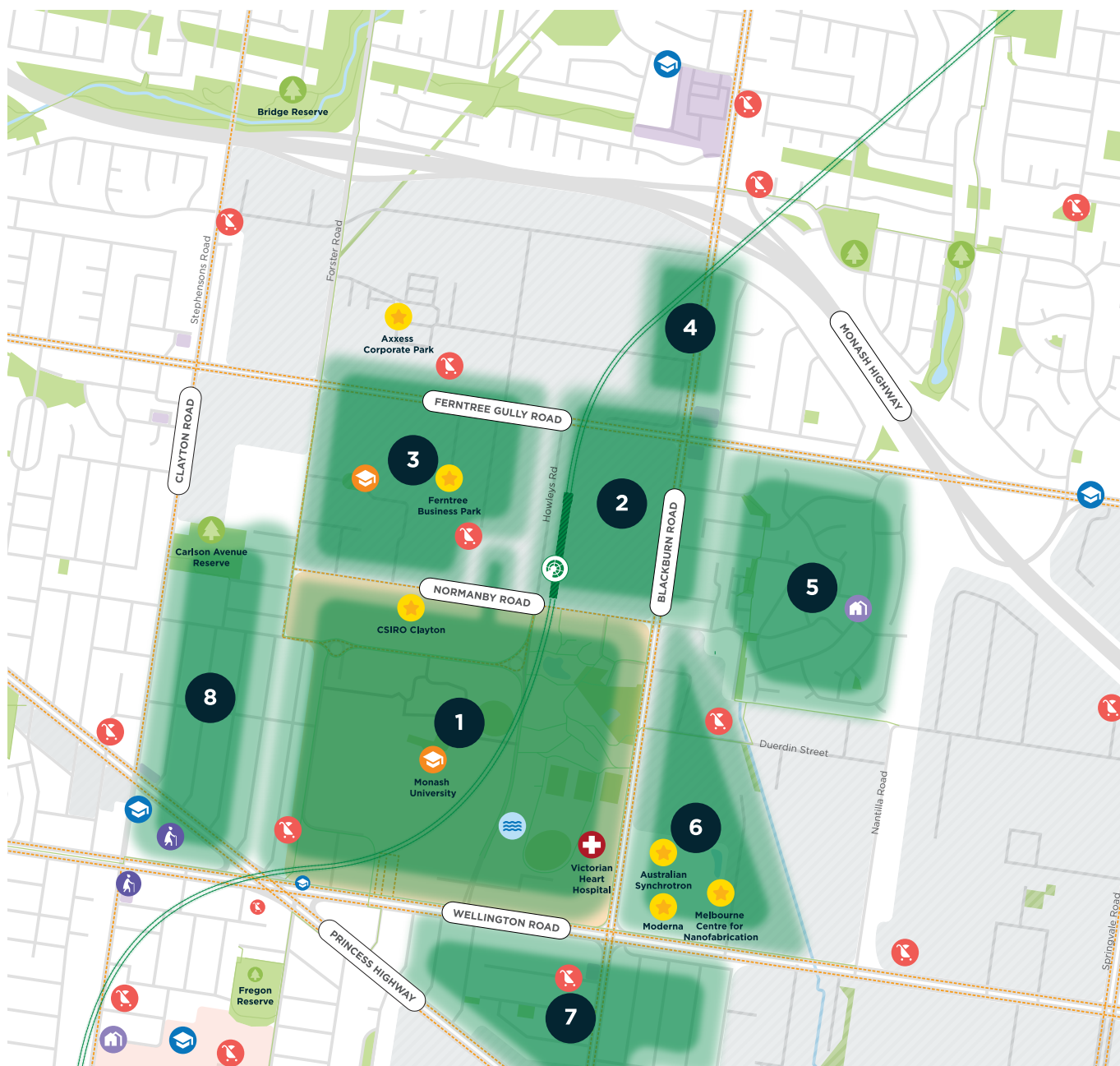

	Σταθμός Ανατολικού SRL		Ανοιχτός Χώρος		Κύριο Χαρακτηριστικό		Κέντρο Αναψυχής και Κολυμβητήριο
	Υπόγειος σταθμός		Υδάτινος Δρόμος		Εκπαίδευση		Ιατρικές Εγκαταστάσεις
	Χάραξη του Ανατολικού SRL		Περιοχή Απασχόλησης		Τριτοβάθμια Εκπαίδευση		Κοιμητήριο
	Υπάρχουσα Γραμμή Metro Rail		Περιοχή Λιανικού Εμπορίου/Εμπορική		Παιδικό Σταθμό Πρώτης Μάθησης		Φροντίδα Ηλικιωμένων
	Υπάρχων Σταθμός Metro		Περιοχή Τριτοβάθμιας Εκπαίδευσης		Κοινωνικό Κέντρο		Πάρκο
	Δίκτυο Λεωφορείων		Περιοχή Νοσοκομείου				
	Ποδηλατικό Δίκτυο		Γειτονιές				

1 Πανεπιστήμιο Monash και CSIRO

Δημιουργία νέου κέντρου δραστηριότητας γύρω από τον σταθμό SRL και καλύτερη ενσωμάτωση του Πανεπιστημίου Monash και του CSIRO στην επεκτεινόμενη περιφέρεια. Η ανάπτυξη γύρω από τον σταθμό θα φέρει νέες οικονομικές ευκαιρίες.

2 Κεντρικό Monash

Οι νεοσχηματισμένοι δρόμοι, λωρίδες και χώροι θα δημιουργήσουν ένα ζωντανό κέντρο δραστηριότητας, συμπεριλαμβανομένης της μελλοντικής ανοικοδόμησης επάνω από τον σταθμό, αγκαλιάζοντας μια νέα κλίμακα μετασχηματισμού και ανάπτυξης. Ευκαιρία να προσφερθεί ένα διαφοροποιημένο φάσμα στέγασης, λιανικού εμπορίου και εστίασης.

3 Αύξηση της απασχόλησης

Θα μπορούσε να φιλοξενήσει περισσότερες θέσεις εργασίας με σταδιακή μετάβαση από τη χαμηλής κλίμακας, διασκορπισμένη βιομηχανική δραστηριότητα σε επιχειρήσεις υψηλότερης έντασης που βασίζονται στη γνώση. Η περιοχή μπορεί να λειτουργήσει ως ενδιάμεσος χώρος για τις κατοικημένες περιοχές στα δυτικά, με ευκαιρίες βελτίωσης των διαδρομών των πεζών, συμπεριλαμβανομένης της βελτίωσης της οδού Normanby Road.

4 Blackburn Road North

Θα είναι ένας δημόσιος και ενεργός κοινωνικός διάδρομος, που θα υποστηρίξει ένα μείγμα χρήσεων, το οποίο θα περιλαμβάνει επαγγελματικά γραφεία και διαμερίσματα για κατοίκηση. Η αυξημένη κλίμακα ανοικοδόμησης κατά μήκος της οδού Blackburn Road θα υποστηρίξει την επέκταση της δραστηριότητας από το νέο κέντρο προς τα βόρεια, οδηγώντας σε εντατικοποιημένες ευκαιρίες απασχόλησης και παρέχοντας περισσότερες επιλογές στέγασης.

5 Οικιστική Ζώνη Notting Hill

Με την εγγύτητα της στον σταθμό SRL και τις μελλοντικές ανέσεις στην οδό Blackburn Road, αυτή η περιοχή θα μπορούσε να υποστηρίξει αυξημένη ποικιλία στέγασης. Οι νέες ανοικοδομήσεις σε στρατηγικές τοποθεσίες μπορούν να αυξήσουν την προσφορά διαμερισμάτων και φοιτητικών καταλυμάτων.

6 Συνοικία Nanotech

Νέες ενεργές και δημόσιες κοινωνιακές συνδέσεις κατά μήκος της οδού Blackburn Road θα βελτιώσουν την προσβασιμότητα στην ευρύτερη περιοχή. Θα γίνει μια περιζήτητη τοποθεσία, επιτρέποντας μια νέα κλίμακα ανάπτυξης που θα συμπληρώσει τις χρήσεις της απασχόλησης και θα προσφέρει νέες επιλογές για τις επιχειρήσεις που επιδιώκουν να εγκατασταθούν κοντά στα ιδρύματα έρευνας και ανάπτυξης.

7 Οικιστική Ζώνη Blackburn Road South

Με την εγγύτητα στις ευκαιρίες απασχόλησης σε όλη την περιφέρεια Monash και Clayton και τη συμπλήρωση και επέκταση της κλίμακας της αλλαγής που έχει ήδη συμβεί στην M-City, αυτή η περιοχή είναι σε θέση να φιλοξενήσει τις ανάγκες στέγασης μιας ποικιλόμορφης και αναπτυσσόμενης κοινότητας.

8 Οικιστική Ζώνη Clayton North

Παρέχει την ευκαιρία να υποστηριχθεί η αύξηση της στέγασης, ιδίως για όσους συνδέονται με το Πανεπιστήμιο Monash και τις ευκαιρίες απασχόλησης στο Monash και το Clayton. Η ενοποίηση οικοπέδων θα μπορούσε να υποστηρίξει την αύξηση της κλίμακας και της ποικιλίας των κατοικιών.

Πείτε τη γνώμη σας

Αν θέλετε να δώσετε σχόλια σχετικά με το προσχέδιο του οράματος για την περιφέρεια του σταθμού, τις προκαταρκτικές ιδέες και τις περιοχές ευκαιριών, στείλτε email στη διεύθυνση visionfeedback@srla.vic.gov.au.

Μπορείτε να κατεβάσετε το πλήρες προσχέδιο του οράματος για την περιφέρεια στη διεύθυνση suburbanrailloop.vic.gov.au/draft-precinct-vision



Περιφέρειες σταθμών Ανατολικού SRL

Cheltenham

Clayton

Monash

Glen Waverley

Burwood

Box Hill

Περισσότερες πληροφορίες

Για να μάθετε περισσότερα για τον Suburban Rail Loop (Προαστιακό Περιφερειακό Σιδηρόδρομο):

📍 suburbanrailloop.vic.gov.au

✉ contact@srla.vic.gov.au

☎ 1800 105 105 (24 ώρες την ημέρα, 7 ημέρες την εβδομάδα)

Suburban Rail Loop Authority
PO Box 24214, Melbourne VIC 3001



Υπηρεσία Διερχόμενων (03) 9209 0147

Πρέπει να σημειωθεί ότι αυτές οι πληροφορίες είναι επίκαιρες κατά τη στιγμή της εκτύπωσης, ωστόσο μπορεί να υπάρξουν αλλαγές. Παρακαλούμε επισκεφθείτε την ιστοσελίδα suburbanrailloop.vic.gov.au για τις τελευταίες ενημερώσεις